

# 2017 年福特蒙迪欧乘客侧车窗复位

**功能说明：**更换乘客侧车窗马达后需使用该功能对乘客车窗进行初始化学。

**实测车型：**2017 年福特蒙迪欧 车辆 VIN 码：LVSHFFAL1HF57\*\*\*\*，如下图：

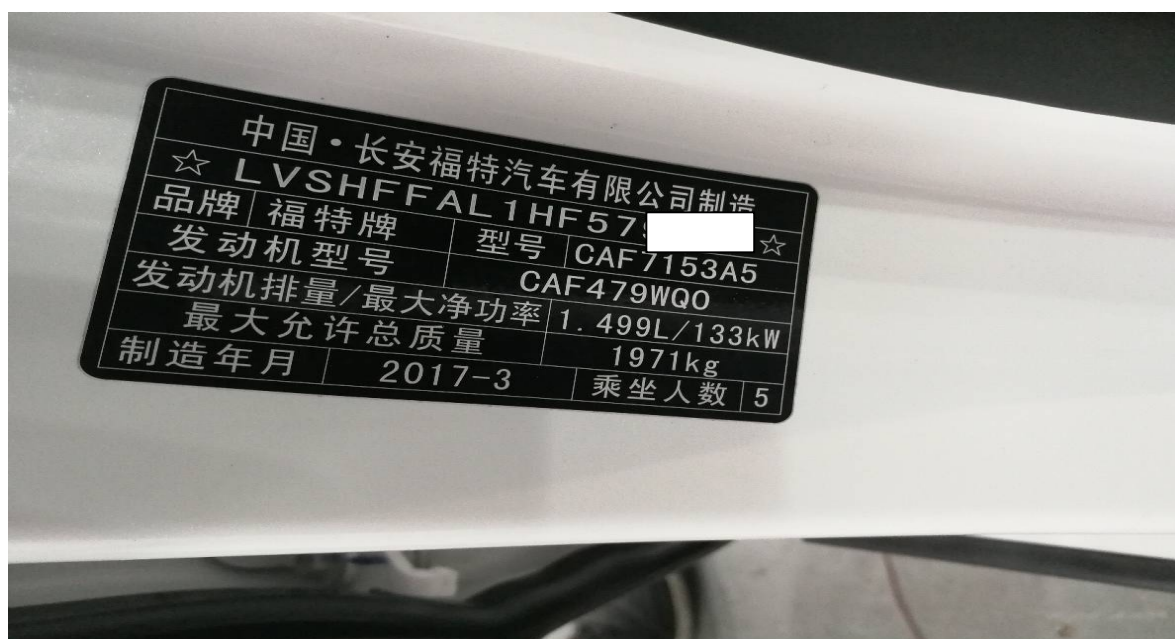

# 操作指引：

- 1、使用“X431 设备”，选择“福特”车型，连接进入后选择“自动搜索”功能（如下图）；

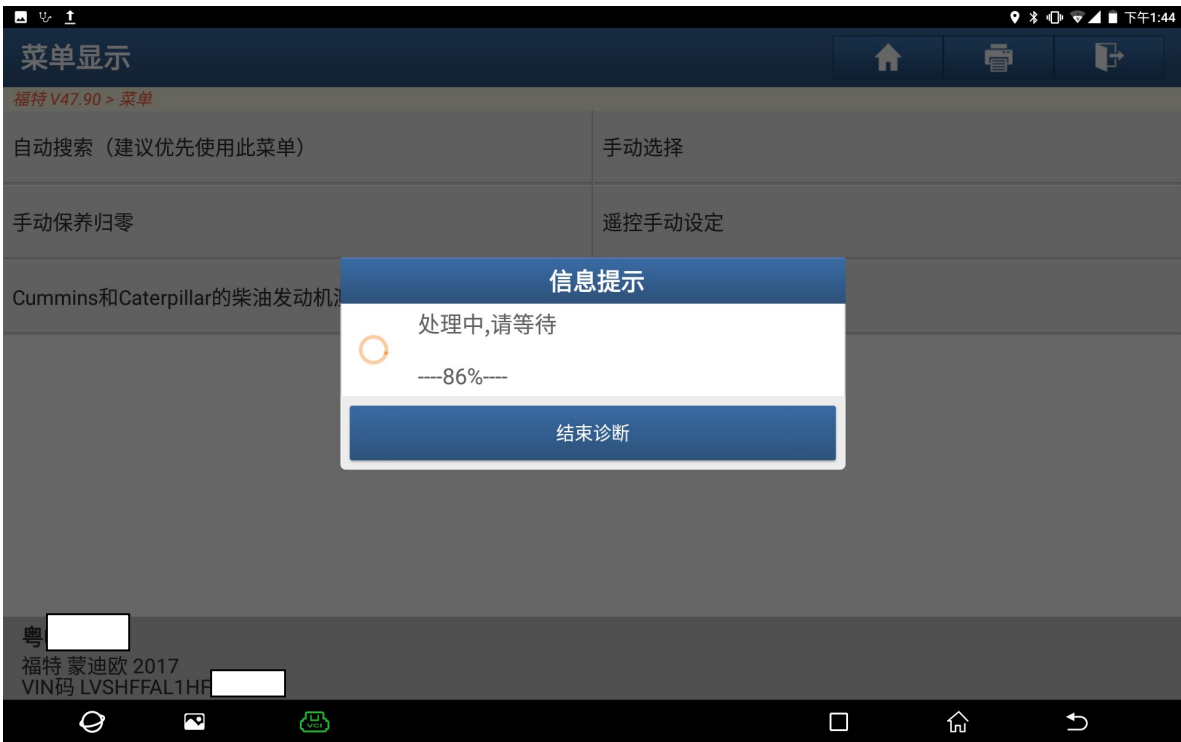

- 2、选择“快速测试”扫描出全车系统（如下图）；



3、选择“乘客前车门模块”（如下图）；



4、选择“特殊功能”（如下图）；



5、选择“乘客侧电动车窗初始化”（如下图）；



6、满足提示条件后点“确定”（如下图）；

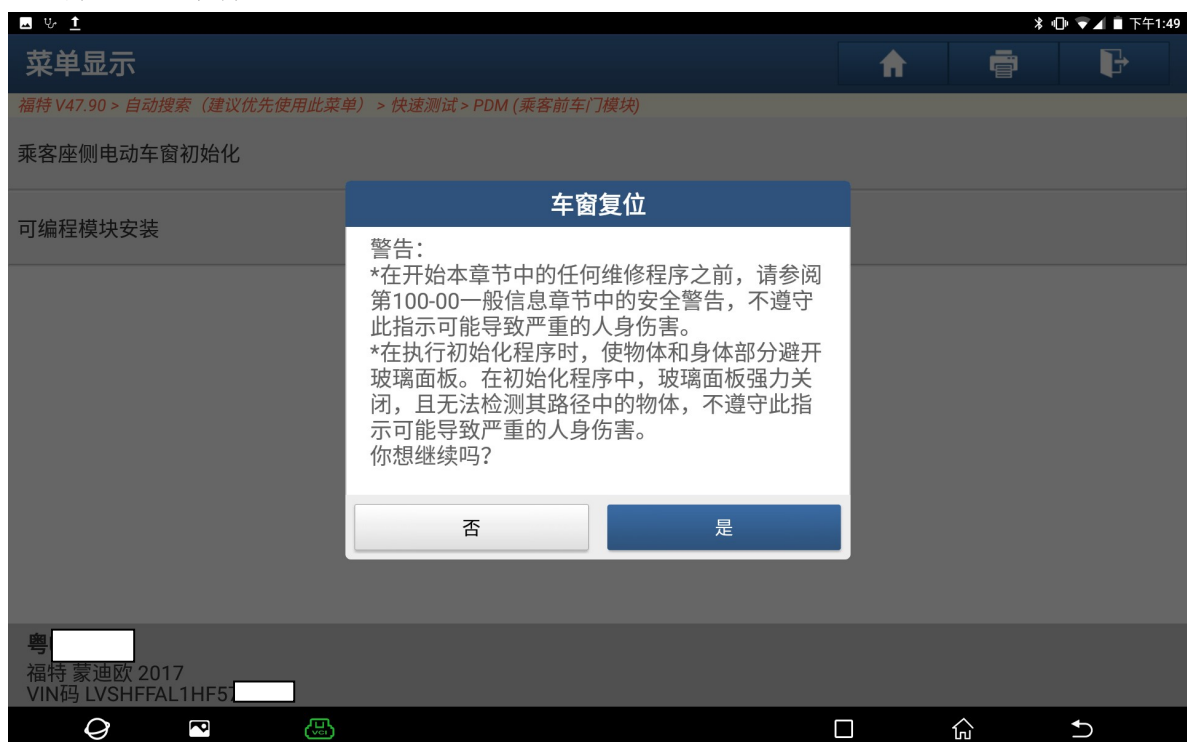

7、满足条件“打开点火开关”然后点“确定”（如下图）；



8、提示“正在运行中”，等待 60S 左右（如下图）；

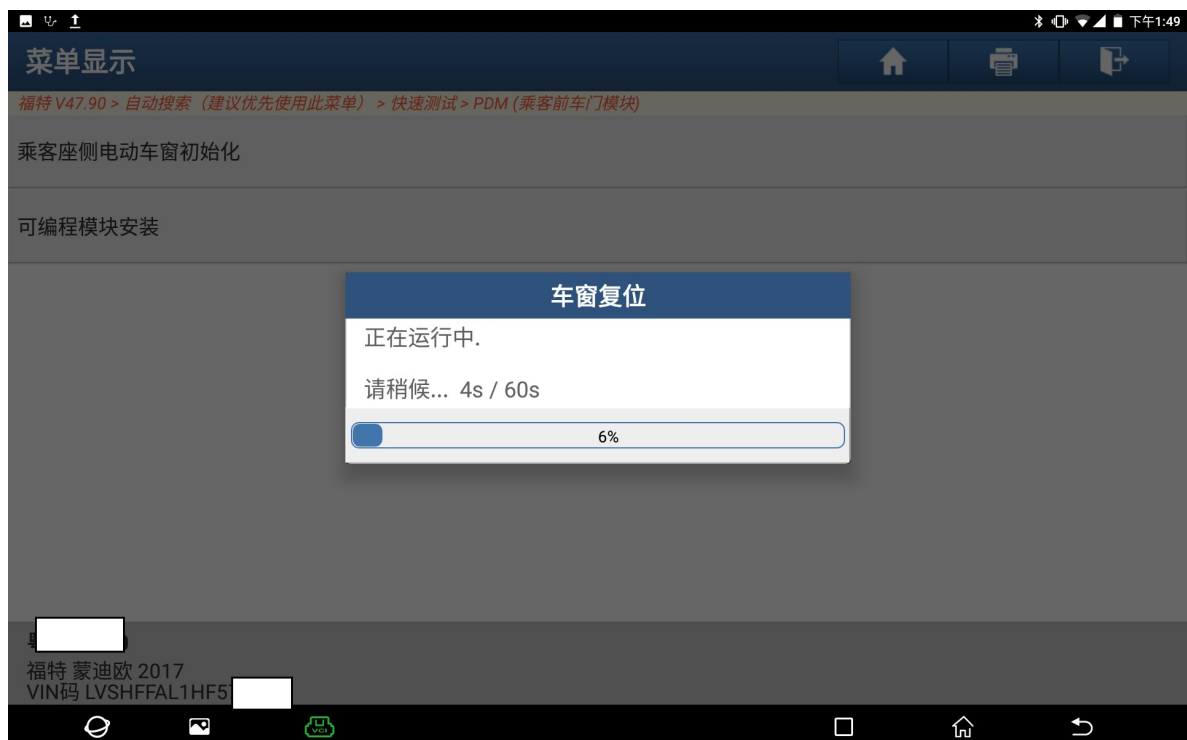

9、提示“此操作已成功”，然后点“确定”（如下图）；

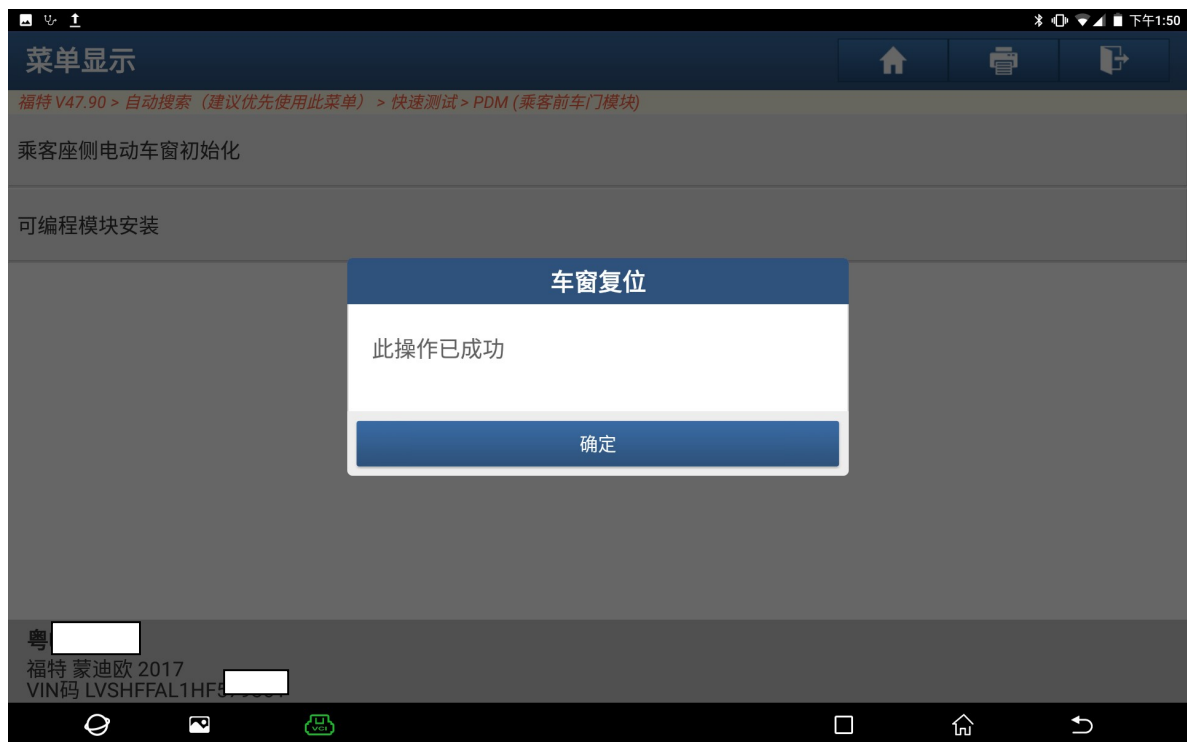

10、提示“关闭点火开关”，点“确定”后执行清码功能，复位结束（如下图）。

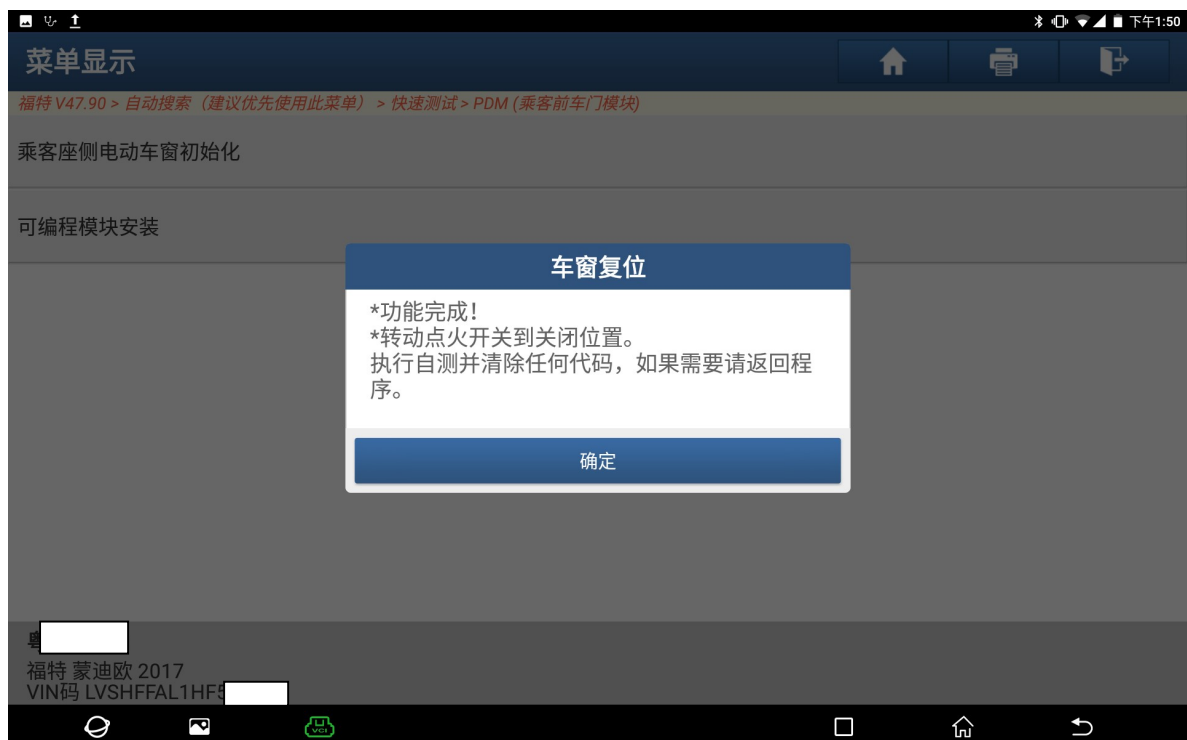

## 声明：

该文档内容归深圳市元征科技股份有限公司版权所有，任何个人和单位未经同意不得引用或转载。